

00.00 Piso 00

00.01 Entrada
00.02 Sala de Espera/Mediatca
00.03/04 Secretaria/Economato
00.05 Hall
00.06 I.S. Crianças
00.07 I.S. Geral
00.08/09 Sala de Bóbas/Berçário
00.10 Frialdário
00.11/12 Sala 12-24m/Berçário
00.13 Pátio
01.00 Piso 01
01.01 Circulação
01.02 I.S. Crianças
01.03/04 Sala de Atividades 01/02
01.05 Sala de Educadores/Quarent.
01.06/07 Sala 24-36m/Berçário
01.08/09 Refeitório/Ginásio
01.10 Cozinha
01.11/12 Despensa/Lixo e Vaxilhame
01.13/14/15 I.S. /Bñh. - Masc/Fem
01.16 Arrumos
01.17 Lavandaria
01.18 Estendal
01.19 Arrecadacão - Limpeza
01.20 Garagem
02.00 Piso 02 / Pátio Exterior
02.01 Parque Infantil

PAVIMENTOS	PAREDES	TECTOS	R.P.	R.P.
PV01	PP01	TT01	RD01	RP01

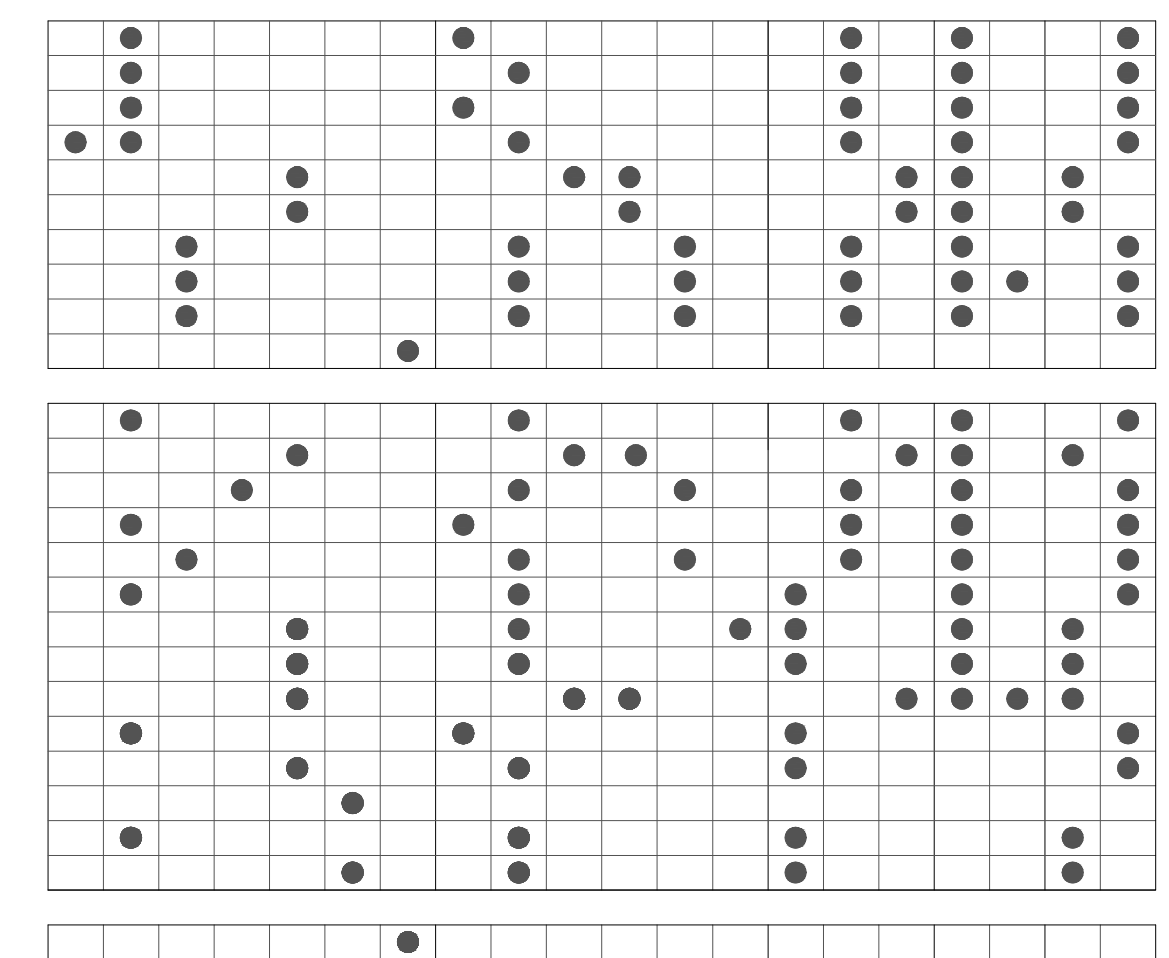

PAVIMENTOS

PV01 Tapete tipo Kairo assente sobre caixa de pavimento com cantoneira de aço inox 20x20mm no perímetro conforme parecer

PV02 pavimento ecológico Linoleum tipo "Armstrong" DLW Uni Walton PUR ref. 1007-007 de 2,5mm de esp. em rolos 31x2m, antibacteriano com protecção de superfície PUR Ecosystem com juntas acultas sistema Armstrong Seam Adhesive S-161 na cor "dark shadow" NES. S. 6005-0200

PV03 pavimento ecológico Linoleum tipo "Armstrong" DLW Uni Walton PUR ref. 1007-007 de 2,5mm de esp. em rolos 31x2m, antibacteriano com protecção de superfície PUR Ecosystem com juntas acultas sistema Armstrong Seam Adhesive S-161 na cor "saga green" NES. S. 6020-0507

PV04 pavimento ecológico Linoleum tipo "Armstrong" DLW Uni Walton PUR ref. 1007-007 de 2,5mm de esp. em rolos 31x2m, antibacteriano com protecção de superfície PUR Ecosystem com juntas acultas sistema Armstrong Seam Adhesive S-161 na cor "terracotta" NES. S. 6005-0200

PV05 argamassa auto-nivelante tipo "Cin" ref. C-Floor E400 SL misturado com sílica de quartzo Q300 de granulometria 0-2,0-5mm com acabamento mate

PV06 anti-derrapante com aplicação C-Floor VARMSH PU 380 na cor azul RAL 5024

PV07 betonilha lavada com aditivo endurecedor tipo "sika chador premix" para acabar a impermeabilizante incolor mate

PV07 pavimento em barracha de segurança em placas tipo "Soenca" ref. EPDM na cor cinza

PAREDES

PP01 reboco estanhado para acabar a tinta plástica na cor branco mate

PP02 reboco estanhado para acabar a esmalte acrílico (lavável) tipo Cinacryl na cor branco mate

PP03 revestimento porcelânico 2,5x2,5cm tipo "Cinca" na cor branco porcelânico ref. 020

PP04 cabines sanitárias (e paredes da I.S. Geral) em painéis fenólicos tipo "print-jobert laminati" 16 mm na cor branco ref. 410 com ferragens para cabines sanitárias em aço inox tipo "jnf"

PP05 revestimento em melamina tipo "POLVREY" série PAPAGO em POLVREY HPL na cor branco mate

PP06 chapa de aço inox de 1,5mm de esp. assente em contraplacado de madeira

TECTOS

TT01 botão descolrado à vista para acabar a impermeabilizante incolor mate

TT02 gesso cartonado devidamente emassado e lizado para acabar a tinta plástica na cor branco mate

TT03 gesso cartonado acrílico devidamente emassado e lizado para acabar a tinta plástica na cor branco mate

RODA TECTOS

RT01 alheta de 10 mm

RT02 sanca de luz conforme parecer

RODA PÉS

RP01 alheta de 10 mm na parede

RP02 rodapé em madeira de casquinha de 10x20mm para acabar a tinta de esmalte na cor branco mate

ACABAMENTOS I.S. das Crianças

- sanita tipo "SANINDUSA" série INFANTIL "MC KIDS" simples ref. 125011
- fluxómetro interior horizontal tipo "SANINDUSA" série ECO ref. 5190941
- lavatório tipo "SANINDUSA" série INFANTIL "MC KIDS" ref. 105300
- torneira temporizada de coluna para lavatório em aço inox tipo "SANINDUSA" série ECO 5190341
- espelho lizo com 8mm de esp.
- porta roló tipo "JNF - JUMBO" ref. IN. 60.489
- base de duche em porcelana rectangular 100x80x4,5cm tipo "VALADARES- LUCA" ref. 1867202
- misturadora termométrica de duche exposta com chuveiro, em aço inox tipo "CIFIAL" série "TECHNO 465" ref. 31600 TH B

ACABAMENTOS I.S. Geral

- sanita tipo "VALADARES" série NAUTILUS suspensa com tampa
- fluxómetro interior horizontal tipo "SANINDUSA" série ECO ref. 5190941
- lavatório de encastrar por baixo tipo "SANINDUSA" modelo "ANNA" ref. 108340
- torneira de coluna para lavatório em aço inox tipo "SANINDUSA" série ECO 5190341
- espelho lizo com 8mm de esp.
- porta roló tipo "JNF - JUMBO" ref. IN. 60.489
- secador de mãos tipo "JNF" ref. IN. 60.554 com painéis laterais na cor preto
- dispensador de sabão tipo "JNF" ref. IN. 60.660 com painéis laterais na cor preto
- urinal de encastrar tipo "sanindusa" série W CA

ACABAMENTOS I.S. (SERVIÇO)

- sanita tipo "VALADARES" série NAUTILUS suspensa com tampa
- fluxómetro interior para sanita e urinal tipo "SANINDUSA"
- lavatório em betão pré-moldado para acabar a impermeabilizante incolor mate
- misturadora de parede para lavatório em aço inox tipo "CIFIAL" série TECHNO 500 ref. 31110 TB
- urinal de encastrar tipo "sanindusa" série W CA
- base de duche no pavimento com inclinação para grelha de aço inox
- espelho lizo com 8mm de esp.
- secador de mãos tipo "JNF" ref. IN. 60.554 com painéis laterais na cor preto
- dispensador de sabão tipo "JNF" ref. IN. 60.660 com painéis laterais na cor preto
- porta roló tipo "JNF - JUMBO" ref. IN. 60.489
- banco de banheira em estrutura de aço inox devidamente chumbado à parede para acabar a madeira de Komatu
- chuveiro fixo tipo "delabla" série "tempoprot" ref. 312 600 torneira temporizada de encastrar tipo "delabla" ref. "tempoprot" ref. 149 120 com espelho inox de 130mm de diâmetro com termorregulador

ACABAMENTOS ARMÁRIOS

- interior em melamina na cor branca com frentes em painéis de MDF lacados na cor branco mate
- caçifos em painéis fenólicos tipo "print-jobert laminati" 16 mm na cor branco ref. 410 com ferragens em aço inox tipo "jnf"

ACABAMENTOS EXTERIORES

- painéis de aglomerado de madeira e cimento tipo "viroc" devidamente impermeabilizados com verniz imprregnante nas seis faces e na face exterior assente sobre estrutura de pinho tratado em autoclave 40x30mm com sistema de fixação à vista com parafusos em aço inox sextavado tipo "sfs"
- capotamento em chapa de zinco natural

*qualquer omissão consultar memória descritiva em anexo ou técnico responsável

requerente:
 Casa de Província de São José
 Rua Cordeiro-Cabral
 9850-070 Cabala, São Jorge

projecto de licenciamento
**AMPLIAÇÃO DA
 CRECHE/JARDIM DE INFÂNCIA**
 Rua da Cordeira, Cabala, São Jorge

PLANTAS DE APRESENTAÇÃO
 planta piso 00

A017-09
 2011/05

ESCALA 1:100
13.b

Rua Dr. Heitor Moreira nº88 - 9300-702 Póvoa do Lagoa - tel. 238 854 236 - fax 238 854 238 - e-mail: info@ma.lagoa.pt

ESTE DOCUMENTO NÃO PODE SER UTILIZADO OU REPRODUZIDO SEM O CONSENTIMENTO DO AUTOR